

業務のご案内 ~ 個人のお客様へ

■ お客様のニーズにあったサービス・商品

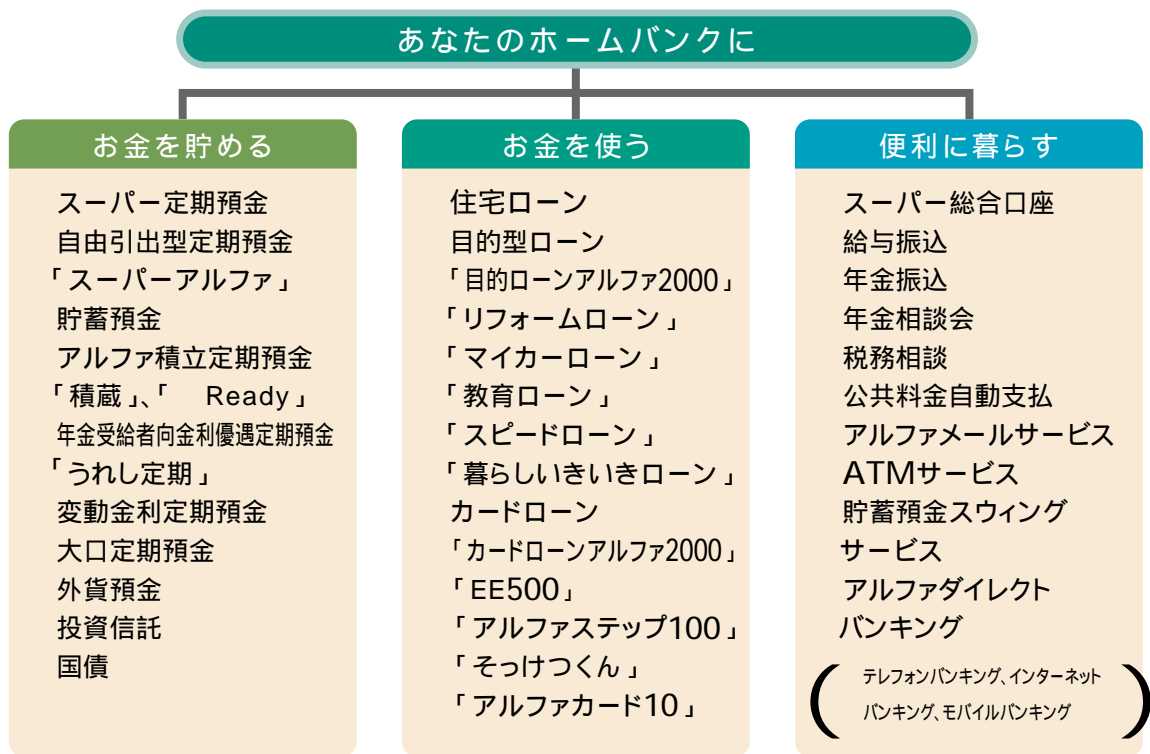

■ シルバーライフのお手伝い

複雑な年金制度についてのさまざまな疑問や年金の申請方法等についてお応えするため、当行では専門の社会保険労務士による年金相談会を定期的に県内各営業店にて開催しており、大変ご好評をいただいています。

また、お仕事等の理由で平日に参加できない方のために、ショッピングセンター等において、休日にも年金相談会を随時開催しています。

さらに平成14年1月より休日年金セミナーも開始致しました。

ご参加等のお問い合わせは各営業店もしくは

京葉銀行ダイレクトサービスセンター

0120-46-0852

受付時間 9:00-17:00 ただし土・日・祝日は、除く

までお気軽にご連絡下さい。

なお当行では年金をお受け取りのお客様に、お誕生日に心ばかりのプレゼントを差し上げています。

■ 税務相談会について

当行では、お客様からの相続税や所得税などに関する税務相談に対し、積極的にお応えするため、顧問税理士による税務相談会を下記4店舗にて毎月開催しています。

開催店舗だけでなく、全店のお客様が相談を受けられますので、ご利用の際には、お近くの店舗または、お取引店舗へお気軽にお申し込みください。

開催店舗 本店営業部・本八幡支店・船橋駅前支店・柏ローンプラザ

京葉銀行では、お客様の様々なニーズにお応えするため、またより豊かな生活をサポートするために各種ローンを取りそろえ、きめ細やかな対応でご相談をお受けしています。

マイホーム応援団

マイホームの新築、リフォーム、借換え、住替えなど住宅に関する様々なニーズにお応えします。



マイホーム応援住宅ローン

マイホームを建築・購入、リフォームされるお客様に、諸経費や家具等のインテリア購入資金も併せて担保評価額の100%以内(当行との提携ローン先は120%以内)、金額5,000万円までご利用いただける住宅ローンです。お気軽にご相談下さい。

借換え応援住宅ローン

住宅取得資金のお借換へのほか、借換え時にかかる諸費用や家具等のインテリア購入資金、リフォーム資金も併せてご利用いただける住宅ローンです。お借入金額は、5,000万円以内で、担保評価額の200%以内かつ、担保不足額2,000万円までお申し込みいただけます。

無担保住宅ローン

住宅取得資金のお借換えに無担保でご利用いただける住宅ローンです。お借入金額は、100万円以上700万円以内で、期間は、最長15年間ご利用いただけます。

住替え応援住宅ローン

現在お住まいの住替え、建替えをされるお客様で、住宅ローンの残債務があるため、あきらめていたお客様にご利用いただける住宅ローンです。住替え時における購入資金に加えて、現在のお住まいの残債務と売却金額の差額及び住替え時にかかる諸費用等も併せてご利用いただけます。

お借入金額は、5,000万円以内です。担保評価額の最大200%以内かつ、担保不足額2,000万円までお申し込みいただけます。

アルファバンクリフォームローン

ご自宅の増改築、内外装工事資金、中古住宅購入時のリフォーム資金等に無担保でご利用いただけるローンです。お借入金額は、10万円以上500万円以内で、勤続1年以上の方からご利用出来ます。借入期間は、最長10年(当行の住公、住宅ローン等と併用する場合は、最長35年)ご利用いただけます。



業務のご案内 ~ 個人のお客様へ

4つのローンプラザの営業でますます便利に

窓口営業時間外および休日にも住宅ローン等の相談・受付ができる店舗として4つのローンプラザを営業しています。お近くのローンプラザにぜひご来店ください。

京葉銀行 千葉ローンプラザ

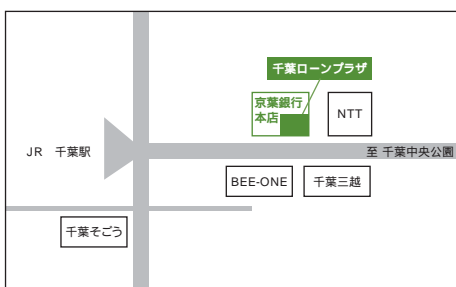

営業日	平日	土・日・祝日	【JR千葉駅前 京葉銀行本店隣】
営業時間	9:00 ~ 17:00	9:00 ~ 17:00	千葉市中央区富士見1-11-11
休業日	1/1 ~ 1/3, 5/3 ~ 5/5, 12/29 ~ 12/31		TEL:043-221-1551 FAX:043-225-2268

京葉銀行 船橋ローンプラザ

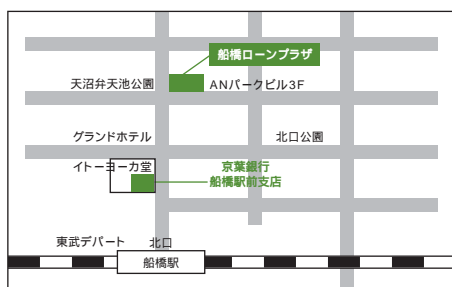

営業日	平日	土・日・祝日	【JR・東武線船橋駅北口・天沼弁天池公園】
営業時間	9:00 ~ 19:00	10:00 ~ 17:00	船橋市本町6-7-1 ANパークビル3F
休業日	1/1 ~ 1/3, 12/31, 毎週水曜日		TEL:047-425-1187 FAX:047-425-1185

京葉銀行 成田ローンプラザ

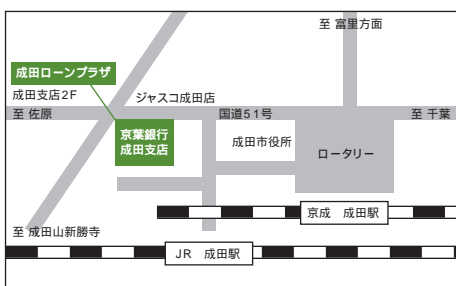

営業日	平日	土・日・祝日	【京葉銀行 成田支店2F】
営業時間	9:00 ~ 17:00	9:00 ~ 17:00	成田市花崎町774-2
休業日	1/1 ~ 1/3, 12/31, 毎週水曜日		TEL:0476-24-7822 FAX:0476-24-7823

京葉銀行 柏ローンプラザ

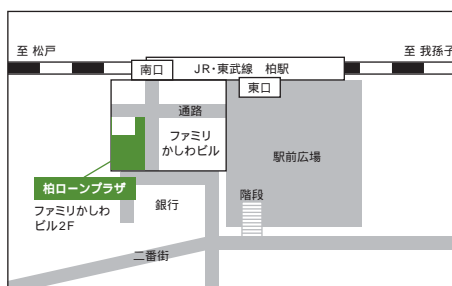

営業日	平日	土・日・祝日	【柏駅南口「ファミリーかわ」ビル2F】
営業時間	10:00 ~ 19:30	10:00 ~ 19:30	柏市柏1-1-11
休業日	1/1 ~ 1/3, 原則、毎週水曜日		TEL:04-7163-7272 FAX:04-7163-5903

豊かな生活をサポートするローン

お客様の様々なニーズにお応えできるよう無担保・有担保でご利用いただける色々なローンを取り揃えお客様のご来店をお待ちしています。今回、住宅ローン固定金利指定型2年がご利用いただける様に取扱いを一部改定致しました。また、新たに資金用途自由(事業性を除く)にご利用頂けるローンとしてフ

リーローン「かいけつくん」を発売致しました。お客様のニーズに合わせてご利用下さい。また一部のローンについては、店頭だけではなくFAX・ATM・ご郵送・電話・インターネットでの申込受付をご利用いただけます。

ますます便利な京葉銀行のローンをご利用下さい。

個人のお客様がご利用いただける主なローン一覧表

	名称	お使いみち	ご融資金額	ご融資期間	担保	保証人 (保証会社)	受付方法	
お住まいに	住宅ローン 固定金利指定型 (2年・3年・5年) 変動金利型	土地・住宅の購入 住宅の新築・増改築 借換え・住替え	50万円～ 1億円	1年～35年	購入する 土地・建物	保証会社を 利用の場合 原則として 不要です	店頭	
	アルファバンク リフォームローン (無担保)	住宅の増改築資金 中古購入時のリフォーム資金 門扉・造園・上下水道工事資金	10万円～ 500万円	1年～10年 住宅ローン利用先 は最長35年	不要です	不要です (かんそうしん)	店頭 FAX	
	無担保住宅ローン	住宅金融公庫等の公的住宅 資金及び他行住宅ローン の借換え	100万円 ～ 700万円	15年以内	不要です	不要です (かんそうしん)	店頭	
くらしに	スピードローン	ご自由(事業資金を除く)	10万円～ 300万円	1年～7年	不要です	不要です (かんそうしん)	店頭 FAX	
	暮らしいききローン	ご自由(事業資金を除く)	10万円～ 300万円	1年～7年	不要です	不要です (かんそうしん)	店頭 FAX	
	フリーローン 「かいけつくん」	ご自由(事業資金を除く)	10万円～ 100万円	1年～5年	不要です	不要です (三洋信販)	店頭・郵送 FAX・電話	
	マイカーローン	新車・中古車・自動二輪 車購入資金、車検費用等	10万円～ 500万円	6ヶ月～7年	不要です	不要です (かんそうしん)	店頭 FAX・電話	
	教育ローン	一般型	高校・大学時に納付する 学費等	10万円～ 300万円	1年～14年	不要です	配偶者又は 有力な親族 (かんそうしん)	店頭 FAX
		親子リレー型	4年制大学に納付する 学費等	50万円～ 300万円				
		目的ローンアルファ2000	ライフステージに合った 生活必要資金	50万円～ 2,000万円	1年～30年	不動産又は 有価証券	配偶者を含め 1名以上	店頭
		アルファカード10	ご自由(事業資金を除く)	10万円	1年 (自動更新)	不要です	不要です (京葉銀保証サービス)	店頭・郵送 ATM
		カードローン アルファステップ100	ご自由(事業資金を除く)	10万・20万・ 30万・50万・ 100万円	1年 (自動更新)	不要です	不要です (かんそうしん)	店頭・FAX
		カードローン 「そっけつくん」	ご自由(事業資金を除く)	30万円・ 50万円	3年 (自動更新)	不要です	不要です (オリコ)	店頭・郵送 FAX・電話 インターネット
	カードローン アルファ2000	ご自由(事業資金を除く)	50万円～ 1,000万円	2年 (自動更新)	自宅以外の 不動産	配偶者または 同居親族1名 以上	店頭	
	カードローン EE500	ご自由(事業資金を除く)	100万円～ 500万円	1年 (自動更新)	不要です	原則として 不要です (かんそうしん)	店頭	

各種のローン・カードローン等の利用にあたりましては、当行指定の保証会社及び当行所定の審査が必要となります。また、ローン・カードローン等の契約にあたりましては、ご契約上の規定、ご返済方法(返済日、返済額など)、ご利用限度額、金利変動ルール等に十分ご留意下さい。(平成14年6月27日現在)



業務のご案内 ~ 企業のお客様へ

■ ニーズに対応したサービス・商品

ニーズ	主なサービス・商品
企業経営	<ul style="list-style-type: none"> ・エレクトロニックバンキングサービス データ伝送サービス、地方税納付サービス、代金回収サービス等 ・信託業務 ・各種情報提供サービス BANKビジネスクラブ、税務相談等
資金運用	<ul style="list-style-type: none"> ・預金業務 譲渡性預金(NCD)、大口定期預金、スーパー定期、外貨預金 ・投資信託・国債等の販売業務
資金調達	<ul style="list-style-type: none"> ・融資業務 手形割引、手形貸付、証書貸付、当座貸越、事業者ローン、アパート事業者ローン、事業者カードローン、インパクトローン、代理貸付、各種制度融資 ・証券業務 社債(私募債を含む)の受託 中小企業の皆様の資金調達手段の多様化に対応するため、保証協会保証付私募債の取扱いも行っています。
海外取引 国際展開	<ul style="list-style-type: none"> ・国際業務 輸出、輸入、保証などの貿易関連業務 海外送金、送金受取、外貨小切手取立・買取、外貨両替 先物為替予約などの外貨金融業務 信用調査、貿易・投資相談などの海外進出の支援

■ 営業のご案内

地元企業、個人事業主のお客様の多様な資金ニーズに的確にお応えするために、当行では様々な融資商品をとりそろえ、事業発展のお手伝いをしています。

決算・賞与資金や仕入増加などの短期運転資金には、手形割引、手形貸付、当座貸越を、機械・機器の導入、店舗・工場の新築・改装などの長期資金には「事業者ローン」をご用意しています。

また、千葉県並びに各市町村の制度融資、保証協会の保証付き融資も多くのお客様にご利用いただいています。さらに、中小企業金融公庫や国民生活金融公庫などの各種代理貸付の取扱いにより、政府系金融機関からの資金調達のご要望にお応えしています。

お客様の事業発展に、迅速できめ細やかに対応できるよう、本店及び各支店で事業資金のご相談をお受けしています。

■ 当行の使命

経済環境が長期低迷する中、中小企業者の皆様の経営安定、ひいては地域経済の安定は当行の求められている最大のニーズです。

これら懸命に努力されている事業体に対し改善計画等を通

して、適切な助言・提言・支援を行いながら企業の経営改善を図り、債権の健全化を推進、地域経済の活性化に貢献したいと考えています。

融資業務の基本方針

当行は、豊かな地域社会作りに貢献する事を基本方針として、地元企業や個人事業主のお客様の資金需要に積極的にお応えしています。

その結果、平成14年3月末現在、千葉県内の貸出残高1兆8,703億円、総貸出残高に対して、95.81%となり、又中小企業

及び個人向けの貸出残高は1兆6,810億円、総貸出残高に対して、86.11%となっています。

今後とも、千葉県の発展と経済の安定のため、県内のお客様の資金ニーズにお応えできるよう一層努力していきます。

名称	お使いみち	ご融資金額	ご融資期間	担保
一般ご融資・割引	一般事業資金としてご利用いただけるご融資です。手形貸付、証書貸付、当座貸越、及び商業手形などの割引を取扱っています。			
事業者ローン	事業資金	100万円以上	設備資金 設備内容により 最長30年以内 運転資金 最長15年以内	不動産 有価証券
アパート事業者ローン	賃貸住宅の新築・増改築資金 など			
事業者カードローン	事業資金	100万円～2,000万円	2年以内 更新可	信用保証協会 利用可
代理貸付業務	中小企業金融公庫、日本政策投資銀行、社会福祉・医療事業団、国民生活金融公庫、中小企業退職金共済事業団など。			
制度融資	<ul style="list-style-type: none"> <千葉県> 季節資金(中元、歳末) 中小企業振興資金各種、環境保全施設整備資金、農業近代化資金など。 <市町村> 市町村制度融資 <諸団体> 千葉県医師会幹旋融資、千葉県歯科医師会幹旋融資、千葉県私学教育振興会幹旋融資など。 <提携> 各種諸団体との提携当座貸越制度など。 			

BANKビジネスクラブ

ビジネスを発展させる上で重要なものは情報です。「BANKビジネスクラブ」では取引先の紹介やニュービジネスの紹介等各種情報提供サービスを行っています。また、各種セミナーを通じ、会員企業の人材育成や情報交換のお手伝いをしています。

更に、平成13年12月には、クラブのインターネットホームページをリニューアル、又インターネットの普及に伴いeメールの活用による様々な新サービスを開始するなど、会員の皆様の多様なニーズに積極的にお応えしています。



預金商品ラインナップ

京葉銀行では、多様化するお客様の資金運用ニーズにお応えするため様々な預金商品の開発やATMの機能アップなどの各種サービスの充実に努めています。

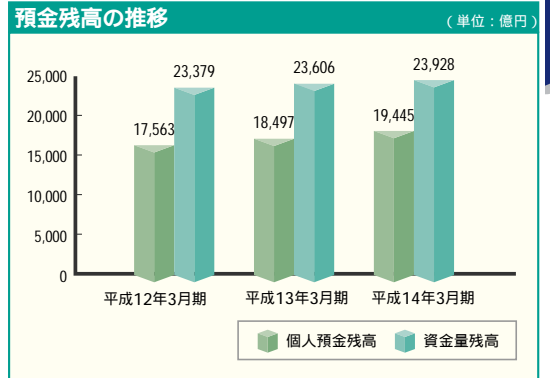

預金の種類	内容	期間	お預入額
スーパー総合口座 普通預金 貯蓄預金 自由引出型定期預金 「スーパーアルファ」 期日指定定期預金 スーパー定期 大口定期預金 変動金利定期預金 (自動融資)	普通預金と貯蓄預金と定期預金、それにいざというときの定期預金を担保とした自動融資を1冊の通帳にセット。公共料金、クレジットの自動支払い、給与、年金、配当金の自動受取、貯蓄預金とのスウィングサービス、積立定期への自動積立など、いくつもの機能を1冊にまとめた便利な家計口座です。ご融資額は、総合口座にお預入れの定期預金の90%以内(千円未満切り捨て)、最高200万円です。スーパーカードがあれば、ATMで簡単に普通預金、貯蓄預金のお預入れ、お引出し、定期預金のお預入れ、ご解約ができて大変便利です。		
普通預金	いつでも出し入れ自由な預金です。公共料金、クレジットカードのお支払いや給与、年金、配当金などの自動受取もできます。	出し入れ自由	1円以上
貯蓄預金	10万円から残高に応じて金利が優遇される段階金利方式で、とりあえず使わないお金を有利に運用します。	出し入れ自由	1円以上
アルファ外貨預金	ATMで米ドル建の外貨定期預金、外貨普通預金のお取引きがご利用いただけます。アルファ外貨定期預金は自動継続型定期預金ですので、お書替の手続きは不要です。	詳細は、33ページをご覧ください。	
通知預金	まとまったお金の短期間の運用に有利です。	7日以上	5万円以上
当座預金	ご商売や事業をなさる方の代金決済口座。京葉銀行の小切手は、お客様の信用を高めます。	出し入れ自由	1円以上
納税準備預金	納税のために日頃から準備しておく預金です。お利息は非課税扱いになっています。	納税の際引き出し	1円以上
自由引出型定期預金 「スーパーアルファ」	お預入から1ヶ月たてばお引き出しができて、しかもお預入れ期間が長ければ長いほど金利がステップアップします。さらに、お利息は1ヶ月の複利計算ですのでとてもおトクです。一部引き出しもできます。	5年	1万円以上 (1円単位)
期日指定定期預金	個人のお客様に限定した自由金利型定期預金。1年据置後は、1ヶ月前に通知いただければ、満期日(引出し日)を指定でき、お預入れ金額の一部引出しもできます。	3年	100円以上 (1円単位)
スーパー定期	自由金利型定期預金。300万円からはお利息がさらにお得になります。満期日を待たずにお利息を受け取れる利息分割受取型もご用意しています。	1ヶ月以上 5年以内	100円以上 (1円単位)
うれし定期	当行で年金をお受け取りいただいているお客様を対象とした金利上乘せ商品です。	1年	1万円以上 (1円単位)
年金予約定期	当行で年金をお受け取りをご予約いただいているお客様を対象とした金利上乘せ商品です。	1ヶ月以上 2年未満	100円以上 (1円単位)
大口定期預金	お客様との相対契約で金利を決めさせていただく自由金利商品で、大口資金の運用に最適です。	1ヶ月以上 5年以内	1,000万円以上 (1円単位)
変動金利定期預金	6ヶ月ごとに利率が変わる定期預金です。	1年以上 3年以内	100円以上 (1円単位)
女性向積立定期預金 「Ready」	通帳に抗菌加工を施し、プランニングページをセットした女性用の積立定期預金です。	1年	1,000円以上 (1,000円単位)
アルファ積立定期預金 「積蔵」	エンドレス型、自動継続型、満期確定型の3タイプがありますので、お客様の目的に合わせてお選びください。	1年以上 3年以内 または期間の定めなし	1,000円以上 (1,000円単位)
譲渡性預金 (NCD)	第三者に譲渡することができる預金で、まとまったお金の短期間の運用に有利です。	1日以上 5年以内	5千万円以上 (1円単位)
財形預金	お勤めの方の貯蓄、マイホームなど、財産づくりに有利な預金です。給与、ボーナスから天引きですので、手間がかからず知らず知らずにとまった「資金づくり」ができます。財形年金預金、財形住宅預金は、合わせて550万円まで非課税の適用が受けられます。		

(平成14年6月27日 現在)

エレクトロニック・バンキングサービス

お客様のパソコンやFB専用端末機等と当行のコンピュータを電話回線で接続し、お客様の事務合理化や資金管理の効率化にお役にたてるよう各種のサービスを取りそろえています。

パソコンで稼働するファームバンキングソフトでは、各種の財務会計・給与計算ソフトとのデータ連動しやすいようラインナップされています。また、低価格で操作性がより簡単なFB専用端末機や多機能電話とも接続可能となっています。

今後とも高度化・多様化するお客様のニーズにお応えできるようエレクトロニック・バンキングの充実に積極的に取り組んでいきます。

主なサービスのご案内

サービス名	内容
アンサーサービス	お客様の電話、ファクシミリ、パソコン等により、普通預金や当座預金のお取引データを照会(残高、入出金明細等)したり、お振込(当日・予約)やご預金の振替をリアルタイムで処理するサービスです。
データ伝送サービス	お客様のパソコン等を利用し総合振込・給与振込・口座振替データを一括してあらかじめ当行に伝送していただき、ご指定日にお振込や口座振替で代金を自動的に回収のうえご指定口座へ一括して入金するサービスです。 また、売掛金消し込み管理にご利用可能な預金口座の取引内容通知(振込入金明細等)もご利用いただけます。
個人住民税納付サービス	社員の皆様の給与から天引きした個人住民税納付明細をデータ伝送等でご送付していただき、当行がお客様に代わって納付手続きを行うサービスです。
資金集中配分サービス	お客様の本社や支社・出張所などの間の資金の集中や配分を自動的に行うサービスです。
代金回収サービス	お客様に代わり、預金口座振替の方法により売掛金や各種会費等を回収するもので「C-NET代金回収サービス」と(株)京葉銀カードが行う「集金代行サービス」があります。
マルチバンクレポートサービス	お客様のパソコン等と第二地方銀行データ伝送システム(SDS)のSDSセンターとを直接接続し、各第二地方銀行本店にある口座のお取引明細や預金残高をまとめて提供するサービスです。

サービスについてのご相談は、京葉銀行ホットライン 0120-44-0741をご利用下さい。



国際業務

お客様に従来からご利用いただいています輸出入業務、海外送金業務につきましては、様々なネットワークを利用し一層のサービス向上に努めています。また、新たな資産運用方法として注目されています外貨預金業務は、お客様がよりご利用しやすい商品となりますよう商品性の見直しに努めています。さらに、外貨両替業務につきましては、香港上海銀行と提携して「外貨宅配サービス」の取扱いを平成13年11月より開始しました。成田空港内の外貨両替業務につきましては、現在第2旅客ターミナルビル3階の出国ロビー窓口と同ビルサテライト窓口の2ヶ所で営業を行っています。平成14年4月の新滑走路運用開始に伴い、「韓国ウォン」を取扱通貨に加え、また平成14年6月1日より出国ロビー窓口の営業時間を延長しました。

■ アルファ外貨預金

お客様の資産運用方法の多様化にお応えする商品の1つとして、ATMでお取扱いのできる「アルファ外貨預金」を販売しています。

1冊の通帳の中に外貨普通預金と外貨定期預金がセットされ、お持ちの円預金(総合口座)の間でお預入れ、お引出しのできる「米ドル建の外貨預金」です。平成13年12月にお取引

限度額の引上げを行い、また平成14年4月からはATMでのお取扱時間を午前9時から午後4時までに拡大いたしましたので更に便利になりました(一部、お取扱いのできない機種がありますのでご注意ください)。



	名称	内容
貿易関連	輸出関係	輸出信用状の通知、輸出手形の買取、取立や輸出用製品生産のためのご融資等をお取扱いしています
	輸入関係	輸入信用状(L/C)の発行、輸入クーザンス、輸入取立手形の決済、輸入代金のご送金等をお取扱いしています
	外国為替関係保証	入札保証、契約履行保証、関税納付保証等をお取扱いしています
海外送金	送金小切手	ご送金される地域の銀行を支払場所とする銀行小切手を発行いたします
	送金	海外のお受取口座への送金をお取扱いしています
	送金受取	海外からの送金を京葉銀行のお取引口座でお受取りできます
小切手	取立・買取	お受取になった外貨小切手の取立・買取をお取扱いしています
両替	現金	米ドルなど主要外国通貨の売却と買取をお取扱いしています
	旅行小切手(T/C)	旅行小切手(T/C)の売却と買取をお取扱いしています
外貨金融	外貨預金	主要外国通貨建てのご預金をお取扱いしています
	外貨融資(インバクトローン)	主要外国通貨建てのご融資をお取扱いしています
	先物為替予約	輸出入取引や外貨金融などにかかわる外国為替の先物予約取引をお取扱いしています
その他	信用調査	海外企業の信用調査等をお取扱いしています
	貿易、投資相談	海外市場、貿易事情調査のご相談等を行っています
	金融情報サービス	ファックス等により金融情報をご提供しています
	外国為替取扱店	7ヶ店
	両替取扱店	41ヶ店(うち、外国為替取扱店6ヶ店を含む)

取扱店は42ページから45ページの地域別店舗一覧をご覧ください
また取扱店以外の店舗でも取次ぎを行っていますのでご相談下さい

(平成14年6月27日現在)

その他の業務のご案内

取扱業務	内容
投資信託業務	お客様の資産運用プランに応じて19本の投資信託を取りそろえています。当行の本支店の窓口で1万円から購入することができます。(取扱商品については、下記投資信託商品一覧をご覧ください)
商品有価証券売買業務	国債等の公共債の売買業務を取扱っています。
有価証券投資業務	預金の支払いの準備や資金運用のために、債券や株などの有価証券への投資を行っています。
社債受託及び登録業務	お客様からの社債発行のご相談を受け、発行から償還までの事務手続を代行します。また、登録されている債券の元金や利息のお支払いなどの事務を行っています。

投資信託の販売業務

当行では、お客様の様々な資産運用ニーズにお応えするとともに、お客様のライフプランにあった資産形成のお役に立てるように、19種類の投資信託商品を取りそろえています。また、このうち10種類のファンドを投信積立サービスの対象に

し、月々1万円から無理なく投資信託を購入していただくことができます。



投資信託商品一覧

ファンド名	積立注2)	種類	特徴注1)	設定・運用
野村MMF <愛称:ひまわり>		MMF型	内外の公社債を中心に投資し、安定した収益の確保を目指し安定運用を行います。分配金は毎日決算を行い、1ヶ月分まとめて税金を差し引いた後自動的に再投資されます。正午以前にご入金があった場合、取得日は当日になります。正午を過ぎてご入金があった場合、取得日は翌営業日になります。	野村アセット マネジメント 大和証券 投資信託委託
ダイワMMF		MMF型	同上	同上
グリーン中期国債ファンド		国内債券型	中期利付国債を中心とした公社債への投資により、安定した収益の確保を目指し安定運用を行います。分配金は毎日決算を行い、1ヶ月分まとめて税金を差し引いた後自動的に再投資されます。	新光投信
公社債投信		国内債券型	合計12本のファンド(1月~12月)で構成されており、毎月募集期間を設けて追加設定を行います。国内公社債を主要投資対象とし、この他短期金融商品へも投資されます。	UFJパートナーズ 投信
メロディ		国内債券型	国内の公社債および短期金融商品を中心に投資し、安定した収益の確保を目指します。募集時期により、A号、B号、C号の3本のファンドで構成されています。	東京三菱投信 投資顧問
アタック・スリー		内外債券型	内外の公社債を中心に投資し、安定した収益の確保を目指し安定運用を行います。募集時期により、1号、2号、3号の3本のファンドで構成されています。	大和証券 投資信託委託
ノムラ・ボンド・インカム・オープン		バランス型	日本を含む先進主要国のソブリン債(国債および政府保証債)を中心とした優良クレジットの債券に投資し、安定運用を行います。外貨建て資産については原則として常時80%以上ヘッジし、為替リスクの低減を目指します。	野村アセット マネジメント
ドルマネーファンド		バランス型	米国短期金融市場への投資により、利子等収益の確保と円安・米ドル高時の為替益の享受により、好リターンを獲得を目指します。	興銀第一ライフ・ アセットマネジメント
ドイチェ・ライフ・プラン 30/50/70		バランス型	30、50、70の3本のファンドを資産運用ニーズやライフプランによって選択でき、生涯を通じて長期投資ができます。内外の株式・公社債へのバランス運用を行い、中長期の収益の獲得を目指します。	ドイチェ・アセット・ マネジメント
株式インデックスファンド 225		インデックス 型	日経平均株価に連動することを旨とする運用をします。	第一勧業アセット マネジメント
インデックスファンドTSP		インデックス 型	東証株価指数(TOPIX)に連動することを旨とする運用をします。	日興アセット マネジメント
コア30インデックス		インデックス 型	東京証券取引所の株価指数「トピックスコア30」に採用されている30銘柄に投資を行い、「トピックスコア30」株価指数に連動することを旨とする運用をします。	新光投信
DKA株式オープン		国内株式型	国内の優良成長株を中心に海外の株式にも投資し、信託財産の長期成長に重点を置き、積極的な運用を行います。	第一勧業アセット マネジメント
東京三菱日本株アクティブオープン <愛称:ファール先生>		国内株式型	国内の株式を主要投資対象とし、ボトムアップ・アプローチにより長期的に安定した信託財産の成長を目指します。	東京三菱投信 投資顧問
フィデリティ日本成長株・ ファンド		国内株式型	業種を問わず、また小型株から大型株まで幅広く将来高い成長が期待できる銘柄を厳選して、国内の株式に投資し、信託財産の成長を目指します。	フィデリティ投信
アクティブ・ニッポン <愛称:武蔵>		国内株式型	国内の株式を主要投資対象とし、景気循環等の相場環境に応じてポートフォリオの性格を大胆に変更することにより、信託財産の成長を目指します。	大和証券 投資信託委託
ノムラ・ジャパン・オープン		国内株式型	国内の株式を主要投資対象とし、株価の割安性をベースに、企業の収益性、成長性、安定性を総合的に勘案して銘柄を選定し、信託財産の成長を目標に積極的な運用を行います。	野村アセット マネジメント
日興ジャパンオープン <愛称:ジパング>		国内株式型	国内の株式を主要投資対象とし、中長期的な観点から、わが国の株式市場全体(東証株価指数)の動きを上回る投資成果の獲得を目指します。	日興アセット マネジメント
野村ワールドスターオープン		国際株式型	世界の株式及び債券に投資し、信託財産の成長を目標に積極的な運用を行います。	野村アセット マネジメント

(注1)お申込は、すべて1万円以上1円単位となり、分配金再投資コースのみとなります。

(注2)積立「の」「」は、投資信託定額購入サービスの対象銘柄です。

お申込にあたっては、必ず「目論見書」をお読み下さい。

(平成14年6月27日現在)

その他の業務のご案内

■ 確定拠出年金業務

わが国の急速な少子高齢化にともない、従来の年金制度を補完するため、平成13年10月より、確定拠出年金制度がスタートしました。

確定拠出年金とは、月々一定金額を積立て、加入者自らが資金運用の指図を行い、その運用実績に応じて年金などの給付額が決まる制度です。

当行においても平成14年4月から、確定拠出年金業務の取扱いを開始し、運営管理機関として、運用商品の選定・提示や情報の提供を行っています。当行が「個人型」プランとして提示する運用商品は次の5種類となっています。



確定拠出年金「個人型」プラン運用商品一覧と選定理由

商品分類		商品名	運用会社
		選定理由	
商品 元本 確保 型	預金	1. 京葉銀行 確定拠出年金専用5年定期預金	京葉銀行
		預入れ時に金利が確定いたしますので、安全性の高い資産運用が可能です。預金保険の対象であり、法令上の元本確保型商品として選定します。	
元本 確保 型 以外 の 商品	主にわが国を含む 世界の株式・債券で 運用する投資信託	2. 東京三菱ライフセレクトファンド(安定型)	東京三菱投信投資顧問
		国内株式・国内債券・外国株式・外国債券の代表的な指数へ連動することを目指すマザーファンド及び短期金融資産へ投資します。分散投資によりリスクの軽減に努めつつ、中長期的に着実な成長を図ることを目標としたファンドであり、長期投資としてふさわしい安定型 パッシブファンドとして選定します。	
		3. 東京三菱ライフセレクトファンド(安定成長型)	東京三菱投信投資顧問
	国内株式・国内債券・外国株式・外国債券の代表的な指数へ連動することを目指すマザーファンド及び短期金融資産へ投資します。分散投資によりリスクの軽減に努めつつ、中長期的に着実な成長を図ることを目標としたファンドであり、長期投資としてふさわしい安定成長型 パッシブファンドとして選定します。		
	主に国内株式で 運用する投資信託	4. 年金積立 インデックスファンドTOPIX <愛称:DC TOPIX>	日興アセットマネジメント
東証株価指数(TOPIX)に連動することを目指した運用を行います。国内株式市場全体への分散投資が可能となり、長期投資としてふさわしい パッシブファンドとして選定します。			
主に世界の株式で 運用する投資信託	5. 年金積立 インデックスファンド海外株式(ヘッジなし) <愛称:DC インデックス海外株式(ヘッジなし)>	日興アセットマネジメント	
	MSCI-KOKUSA(円ヘッジなし・円ベース)インデックスに連動することを目指した運用を行います。日本を除く世界の主要国の株式市場への分散投資が可能となり、長期投資としてふさわしい パッシブファンドとして選定します。		

パッシブファンド...市場の動きに連動した投資成果を得ようとするファンド

(平成14年6月27日現在)

■ 国債等の販売業務

資産の安全で有利な運用方法の一つとして、国債等の公社債への関心が高まっています。当行でも、新規発行や既に発行された国債等の公共債の窓口販売を行っています。

また、当行で国債等を保護預りいたしますと、紛失・盗難・火災などの心配がなく、期日には元利金が自動的にお客様の

口座に入金となります。さらに、一定の基準を満たしたお客様からは債券保護預り手数料はいただきません。

なお、保護預りしたお客様の国債等はペイオフの対象外となりますが、当行の保有する資産とは明確に区別(分別)して保管しています。

信託代理店業務

高齢化の進行と出生率低下の影響により、世代間扶養を柱とする公的年金制度の前提が揺らいでおり、今後の企業年金制度は企業だけでなく個々人の自助努力が強く求められてい

ます。当行では信託銀行と信託代理店契約を締結し、年金制度に関するご相談を始め、各種信託業務について取扱いを行っています。

取扱業務	年金信託・特定贈与信託・公益信託・土地信託・動産信託・証券信託・国民年金基金加入勧奨業務・証券代行業務・確定拠出年金トラスティ業務
代理店契約先	三菱信託銀行 中央三井信託銀行 三井アセット信託銀行・住友信託銀行

取扱店(8ヶ所) 本店営業部・船橋支店・市川支店・松戸支店・柏支店・成田支店・本町支店・木更津支店
(上記取扱店以外でも、お近くの取扱店にお取次ぎいたします。)

投資・資金運用のご相談

当行では、資金運用の専門部署「証券営業課」による、運用セミナーや投資相談会を、随時実施しています。

銀行営業日に、企業のお客様の営業所に直接訪問したり、京葉銀行の支店で開催する事もあります。

また、各本支店においては、証券外務員の資格を有する人員を数名ずつ配置し、お客様からの幅広い資産運用のご相談にこたえられる体制作りをめています。

保険窓口販売業務

平成13年4月から、住宅ローンをご利用のお客様を対象に、日本興亜損害保険(株) 三井住友海上火災保険(株) ニッセイ同和損害保険(株)との代理店契約により、銀行窓口での長

期火災保険の取扱いを開始しています。当行で、住宅ローンと一緒に火災保険をお申込みいただければ、集団扱いが適用され、保険料が10%割引となりますので、大変お得です。



各種サービス・手数料一覧

為替手数料

項目	利用区分		京葉銀行あて			他行あて	
			同一店内	他店			
振込手数料	ATM	キャッシュカードと振込カード併用	電信扱	3万円未満	無料	105円	210円
			電信扱	3万円以上	無料	210円	420円
		預金またはキャッシュカードのみご利用	電信扱	3万円未満	105円	105円	420円
			電信扱	3万円以上	315円	315円	630円
	アルファダイレクトバンキング (都度振込)	テレフォンバンキング	電信扱	3万円未満	無料	105円	420円
			電信扱	3万円以上	無料	315円	630円
		テレフォンバンキング(事前登録振込)インターネットバンキング、モバイルバンキング	電信扱	3万円未満	無料	105円	210円
			電信扱	3万円以上	無料	210円	420円
	窓口(注1)	電信扱	3万円未満	315円	315円	630円	
			3万円以上	420円	525円	840円	
		文書扱	3万円未満	-	-	630円	
	MT・FDご利用	電信扱	3万円未満	105円	105円	420円	
3万円以上			315円	315円	630円		
FB	電信扱	1万円未満	無料	105円	315円		
		1万円以上3万円未満	無料	105円	420円		
		3万円以上	無料	315円	630円		
送金手数料	普通扱(送金小切手)			-	420円	630円	
代金取立手数料	東京交換・県内交換・行内交換・当店券(注2)				210円		
	隔地交換(注3)				630円		
	上記以外の個別取立	普通扱			630円		
		至急扱			840円		

(注1)窓口には、総合振込依頼書による振込が含まれます。

同一店内振込とは、受取口座のある店舗の窓口または、同店舗内に設置したATM(同店舗の店外ATMを含む)による振込を指します。ただし、アルファダイレクトバンキング、FBの場合は振込資金払出口座と受取口座が同一店舗の場合を指します。

コンビニATM(イーネット)での京葉銀行宛の振込は、全て他店扱いとなります。

郵便局宛の振込は、キャッシュカードによるATMのご利用と預金振替による窓口のご利用に限り。なお、手数料は「他行あて」の振込手数料と同一になります。

(注2)手形期日まで銀行で保管するものに限り。 (注3)隔地交換の詳細は窓口でおたずねください。

ATM時間外利用手数料

項目	キャッシュカードの種類	ご利用時間	手数料			
キャッシュカードによる「お引出し」「お振込」(注4)	京葉銀行のキャッシュカード	平日	8:00 ~ 8:45	105円		
			8:45 ~ 18:00	無料		
		土曜日	18:00 ~ 21:00	105円		
			8:00 ~ 9:00	105円		
		日曜日	9:00 ~ 14:00	無料		
			14:00 ~ 21:00	105円		
		祝日	9:00 ~ 17:00	105円		
			営業開始から終了まで	105円		
		現金での「お振込」(注4)	提携金融機関・郵便局のキャッシュカード(「お振込」は第二地方銀行協会会員行のみ)	平日	8:00 ~ 8:45	210円
					8:45 ~ 18:00	105円
土曜日	18:00 ~ 21:00			105円		
	9:00 ~ 14:00			105円		
日曜日	14:00 ~ 17:00			210円		
	9:00 ~ 17:00			210円		
祝日	9:00 ~ 17:00			210円		
	営業開始から終了まで			105円		
現金での「お振込」(注4)	京葉銀行のキャッシュカード			平日	8:00 ~ 8:45	105円
					8:45 ~ 18:00	無料
		土曜日	18:00 ~ 21:00	105円		
			8:00 ~ 9:00	105円		
		日曜日	9:00 ~ 14:00	無料		
			14:00 ~ 21:00	105円		
		祝日	9:00 ~ 17:00	105円		
			営業開始から終了まで	105円		
		項目	内容			
		ATM時間外利用手数料割引サービス(定期預金の残高に応じて、ATM時間外利用手数料[1回当たり105円]が無料または割引になります。)	定期預金200万円以上のお客様 無料 定期預金100万円以上200万円未満のお客様 半額(52円) ご本人名義の定期預金残高が100万円以上のお客様を対象とさせていただきます。(複数のお取引店のお預入れ残高を合算することはできません。) 当行のATMでの当行キャッシュカードによる「お引出し」と「お振込」が対象となります。(共同CDおよびコンビニATM(イーネット)ご利用の場合を除きます。) 京葉銀行で年金をお受け取りのお客様が対象の金利上乘せ定期預金「うれし定期」をお預入れのお客様は、定期預金の残高にかかわらず、ATM時間外利用手数料が無料になります。			

(注4)ATMでの「お振込」では、利用手数料の他に、別途振込手数料が必要となります。

なお、現金のお預入れについては、ATM時間外利用手数料はいささかかかりません。

その他の手数料

項目	貸金庫の種類	サイズ(高さmm×幅mm×奥行mm)		1ヶ月使用料
貸金庫手数料	全自動	小型	57～77×287×409	1,260円
		中型	117～137×287×409	1,942円
		大型	197×287×409	2,625円
	半自動	小型	66×251×517	945円
		中型	106×251×517	1,365円
		大型	186×251×517	2,047円
	据置(有人型)		70×250×405	682円
ご使用料はご指定の預金口座から半年ごとの自動支払いとなります。(前払い) ポイントサービスによる割引があります。 貸金庫のサイズは店舗により若干異なります。				
定額自動送金 取扱手数料	1回あたり50円(消費税は含まれておりません。) ・お申込時にお取り扱い契約期間分の手数をまとめてお支払いいただきます。 ・お振込は「文書扱」です。 ・お振込の都度、別途振込手数料をご指定の預金口座より自動引落しさせていただきます。			
発行手数料	自己宛小切手	1枚	525円	
	各種証明書	1通	420円	
再発行手数料	通帳・証書 カード	1件	525円 無料(紛失の場合は1枚につき1,050円)	

各種業務サービス(付帯業務・手数料)

項目	内容
デビットカードサービス	京葉銀行のキャッシュカードで、お買物やご飲食等のお支払いができます。手数料、年会費は無料です。お申込手続きは一切不要です。
ポイントサービス	お客様のお取引項目をポイントで集計し、その合計ポイントに応じて、手数料の優遇やローン金利の優遇をします。
アルファダイレクトバンキング	
テレホンバンキング	ご自宅やオフィスにいながら、電話一本で銀行取引ができるサービスです。
インターネットバンキング	インターネットを利用して銀行取引ができるサービスです。
モバイルバンキング	携帯電話を利用して銀行取引ができるサービスです。
投資信託定額購入サービス	毎月一定金額の投資信託を購入するサービスです。
署名判印刷サービス	お客様の手形・小切手の署名判を事前に印刷するサービスです。
代理業務	日本銀行、千葉県、東京都、市町村などの収納、及びピール券などの支払い。中退共等の代理業務。株式払込金の受入代理業務、株式配当金・公社債元金の支払い業務。信託代理店業務など。
保護預り業務	お客様に代わって、国債などの保護預りを行っています。手数料は1ヶ月あたり105円です。
貸金庫サービス	有価証券、預金証書、重要書類、貴金属などの保管にご利用ください。なお、金庫の大きさにより料金が異なります。
有価証券の貸付業務	お客様のニーズにお応えして、当行の手持ち有価証券をお客様にお貸ししています。
債務の保証(支払承諾)業務	公共工事の請負契約に対する金銭保証、高速道路通行料金等の別納に対する保証、宅地建物取引業法41条に基づく前金保証、商品の仕入れに対する支払承諾などを取扱っています。
公共債の引受	国、地方公共団体、公社公団が発行する債券を引受け、これらの団体の資金調達に協力しています。
国債等公共債の窓口販売	新規発行及び既発行の国債等の募集・販売を当行本支店の窓口で行っています。
自動送金サービス	
給与振込	毎月の給与やボーナスが会社から直接お客様の預金口座に振込まれるシステムです。給与やボーナスを早く、安全、確実に受取れます。
年金自動受取り	手続きは一度だけで簡単。あとは大切な年金が毎回きちんとお客様の預金口座に振込まれます。厚生年金、国民年金など年金のお受取りは京葉銀行の預金口座をご指定ください。
配当金自動受取り	配当金が直接お客様の預金口座に振込まれます。配当金受領証の未着や紛失がなく、安全、確実、スピーディーに受取れます。
公共料金等の自動支払	電気、電話、水道、ガス、NHK受信料、公団・公営家賃などの公共料金のほか、各種税金、クレジットカード利用代金などをお客様の口座から自動的にお支払いします。
夜間金庫	夜間でも安全に売上代金をお預りする金庫です。1契約につき月額4,200円以上 取扱手数料(入金帳50枚綴り1冊あたり)硬貨を含む場合7,875円 紙幣のみの場合5,250円
アルファメールサービス	郵送により口座開設や公共料金の自動支払、積立定期、ローン、クレジットカードなどのお申込みができます。お問い合わせは、0120-46-0852(受付時間AM9:00からPM5:00ただし、土・日・祝日は除きます。)ダイレクトサービスセンターへどうぞ。
キャッシュサービス	京葉銀行のキャッシュカードをお持ちになると、京葉銀行全店のほか、全国のMICS加盟の金融機関(都市銀行、信託銀行、全国の地方銀行、第二地方銀行、信用金庫、農協、県信連、労働金庫、信用組合) 郵便局の現金自動支払機で現金が引き出せます。
コンビニATMサービス	イーネットのATMでお預入れ、お引出し、お振込ができます。
郵貯との相互送金サービス	当行と郵貯との間で相互送金ができます。
火災保険の窓口販売	住宅ローンご利用のお客様に長期火災保険をご用意しています。補償範囲が幅広く、保険料も割安な設定になっています。

(注) 平日15:00以降と土・日・祝日の「お振込」は、翌営業日扱いとなります。「お振込」は別途振込手数料が必要となります。

(平成14年6月27日 現在)

役員・従業員

取締役会長
(代表取締役)



取締役頭取
(代表取締役)



取締役副頭取
(代表取締役)



専務取締役
(代表取締役)



常務取締役



常務取締役



常務取締役



常務取締役



常務取締役

取締役

小島 信夫 山口 精一 石田 幸夫 織戸 勇 大堀 政男 林 健一郎 山口 幹夫

常勤監査役

石井 幸男 遠藤 昇

監査役

勝又 基夫 土屋 郁雄

監査役 勝又基夫と土屋郁雄は、商法特例法第18条第1項に定める「社外監査役」です。
(役員構成は平成14年6月27日現在)

従業員の状況

	平成11年度	平成12年度	平成13年度
従業員数	2,128人	2,066人	2,014人
平均年齢	37歳4ヶ月	37歳9ヶ月	38歳5ヶ月
平均勤続年数	15年6ヶ月	15年11ヶ月	16年7ヶ月
平均給与月額	423,370円	419,131円	415,477円

(注)1. 平均給与月額は、3月の税込定例給与(時間外勤務手当を含む)であり、賞与は含んでいません。
2. 従業員数には以下の嘱託及び臨時従業員は含んでいません。

嘱託・臨時従業員	387人	380人	402人
----------	------	------	------

(従業員の状況は各年度3月31日現在)

京葉銀行組織図

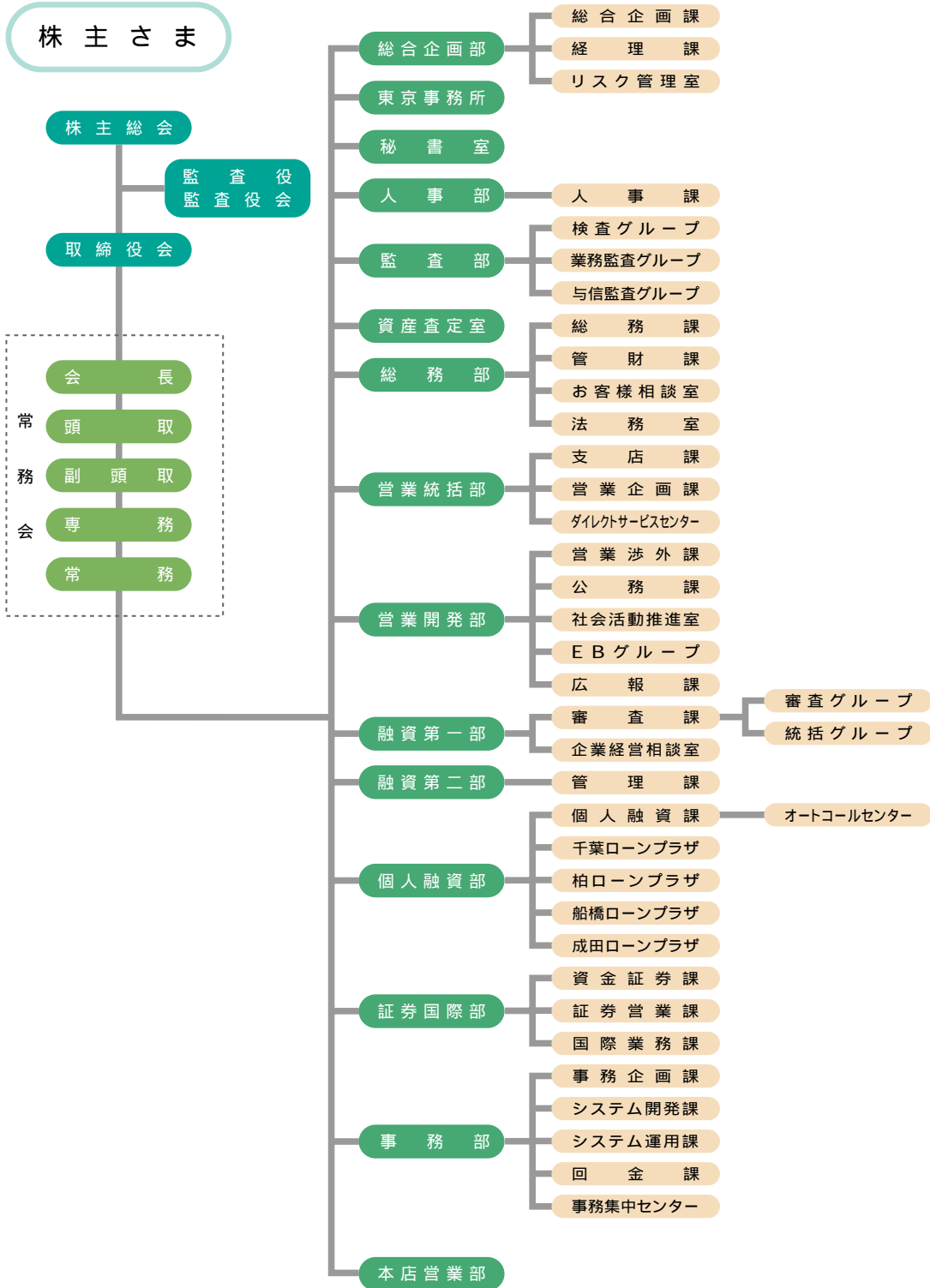

営業店

お客さま

関連会社

会社名	所在地	主要業務内容	設立年月日	資本金	当行出資比率	子会社等の出資比率
株式会社京葉銀 オフィスサービス	千葉県美浜区幸町 1丁目6番5号 043-241-8511	京葉銀行のための用度品の調達、物品の販売、清掃業務他	昭和57年10月2日	10百万円	100%	
株式会社京葉銀 ビジネスサービス	千葉県美浜区幸町 1丁目6番5号 043-242-0800	京葉銀行の委託を受けた伝票・帳簿・文書等の精査、計算等の集中業務並びに管理保管業務、現金・手形・小切手及び有価証券の整理精査業務、既往先に対する現金・有価証券等の定例的な集配金業務等	昭和60年2月13日	11百万円	100%	
株式会社京葉 トランスポート	千葉県美浜区幸町 1丁目6番5号 043-247-8115	京葉銀行の委託を受けた現金・有価証券・用度品等の輸送業務他	昭和63年2月19日	40百万円	100%	
株式会社京葉銀 キャリアサービス	千葉市中央区富士見 1丁目11番11号 043-227-3022	主として京葉銀行に係る労働者派遣事業	平成元年1月13日	20百万円	100%	
株式会社京葉銀 メンテナンス	千葉市中央区富士見 1丁目10番12号 043-225-2560	京葉銀行の貸出金等に係る競売不動産の競落業務、上記により取得した不動産の保有・利用・管理・賃貸・売却業務	平成7年1月12日	480百万円	100%	
株式会社京葉銀 ファイナンス	千葉市中央区中央 3丁目11番8号 043-222-1351	売掛債権の買取、金銭の貸付及び債務の保証業務他	昭和61年4月11日	100百万円	5%	40%
株式会社京葉銀 カード	千葉市中央区本町 3丁目2番6号 043-222-2131	クレジットカード業務、金銭の貸付並びに信用保証業務他	平成元年1月13日	50百万円	5%	35%
株式会社京葉銀 保証サービス	千葉市中央区道場南 1丁目2番8号 043-225-4811	住宅ローンを中心とする個人ローンの保証業務及び不動産の調査業務	平成10年3月16日	30百万円	5%	38%

(注) 当行出資比率は、当行が所有する株式の発行済株式の総数等に占める割合です。

(平成14年6月27日現在)

子会社等の出資比率は、当該子会社の発行済株式に対する他の連結対象子会社が所有している株式の総数の割合です。

なお、株式会社京葉銀ビジネスサービスは、平成13年10月1日、当行の100%出資子会社である株式会社京葉銀キャッシュサービスを吸収合併しました。

ネットワーク

出 は出張所、 は外国為替取扱店、 は外貨両替店、 は住宅金融公庫取扱店、 は共同キャッシュサービスコーナーです。

地域別店舗・無人店舗(店舗外現金自動設備)一覧

店舗名	郵便番号	所在地	電話番号
-----	------	-----	------

千葉市

中央区			
本店営業部 (ボンテンエイギョウブ)	260-0015	千葉市中央区富士見1-11-11	043(222)2121
本町 (ホンチョウ)	260-0013	千葉市中央区中央3-11-8	043(222)1155
松ヶ丘 (マツガオカ)	260-0807	千葉市中央区松ヶ丘町245	043(264)7551
蘇我 (ソガ)	260-0842	千葉市中央区南町2-14-1	043(265)1331
西千葉 (ニシチバ)	260-0044	千葉市中央区松波2-12-3	043(253)1131

無人店舗設置場所	所在地
県庁本庁舎5F	川鉄病院1階ロビー
県千葉支庁1F	JR千葉駅前
千葉市役所本庁舎1F	JR西千葉駅南口横
県警本部2F	千葉そごう東館8F
中央区役所5F	千葉三越地下2F
千葉社会保険病院1階	トップマート都町店
千葉大学医学部附属病院地下1階	道場
京成千葉中央駅ビル	ポートスクエア2F
	サンテール千葉1F
	川崎製鉄千葉製鉄所構内

花見川区			
幕張本郷 (マクハリホンゴウ)	262-0033	千葉市花見川区幕張本郷6-24-33	043(276)3211
新検見川 (シンケミガワ)	262-0025	千葉市花見川区花園1-14-5	043(274)2811
さつきが丘 (サツキガオカ)	262-0014	千葉市花見川区さつきが丘1-30	043(259)1321
こてはし台 (コテハシダイ)	262-0005	千葉市花見川区こてはし台5-9-5	043(259)2111
幕張 (マクハリ)	262-0032	千葉市花見川区幕張町6-75-2	043(272)5811

無人店舗設置場所	所在地
花見川区役所1F	JR幕張駅南口
こてはし南SC駐車場	サミットストア花見川店
ヤマザキティリーストア朝日ヶ丘店脇	スーパーオカヤ花見川店

稲毛区			
みどり台 (ミドリダイ)	263-0023	千葉市稲毛区緑町1-8-12	043(247)8866
稲毛 (イナゲ)	263-0043	千葉市稲毛区小仲台2-5-2	043(251)0211
宮野木 (ミヤノギ)	263-0005	千葉市稲毛区長沼町267-3	043(250)0661

無人店舗設置場所	所在地
稲毛区役所1F	京葉銀行研修所
メテオ1F	千葉大西千葉キャンパス

若葉区			
千城台 (チシロダイ)	264-0005	千葉市若葉区千城台北4-8-23	043(237)8221
都賀 (ツガ)	264-0026	千葉市若葉区西都賀3-4-5	043(253)1111

無人店舗設置場所	所在地
若葉区役所1F	ラパーク千城台1F
フライツァイト都賀前	モノレール千城台駅そば

緑区			
鎌取 (カマトリ)	266-0031	千葉市緑区おゆみ野3-5-1	043(292)3211
誉田 (ボンダ)	266-0005	千葉市緑区誉田町2-24	043(292)3111
土気 (トケ)	267-0066	千葉市緑区あすみが丘1-43-4	043(294)8611

無人店舗設置場所	所在地
緑区役所1F	ジャスコ鎌取店1F
千葉県こども病院	鎌取ラ・ビア
千葉リハビリテーションセンター	ショッピングプラザいまい
土気あすみが丘とうきゅう2F	

美浜区			
幕張テクノガーデン (マクハリテクノガーデン)	261-0023	千葉市美浜区中瀬1-3	043(296)2121
海浜幕張 (カイヒンマクハリ)	261-0013	千葉市美浜区打瀬2-4/パティオス1番街	043(211)0200
稲毛海岸 (イナゲカイガン)	261-0004	千葉市美浜区高洲1-21-1	043(278)0800

無人店舗設置場所	所在地
美浜区役所1F	ブレナ幕張1F
幕張免許センター	フェリア1F
幕張メッセ2F	京葉銀行幸町センター
ガーデンウォーク幕張1F	マリンピア1F
カルフル幕張1F	パット稲毛プラザA

旭市

旭 (アサヒ)	289-2511	旭市イ2651-1	0479(62)1181
------------	----------	-----------	--------------

無人店舗設置場所	所在地
旭サンモール2F	

我孫子市

湖北台 (コホクダイ)	270-1132	我孫子市湖北台3-1-3	04(7188)2221
天王台 (テンノウダイ)	270-1176	我孫子市岩崎台1-10-12	04(7185)2101
新木 (アラキ)	270-1112	我孫子市新木2031-1	04(7188)6411
布佐 (フサ)	270-1101	我孫子市布佐1-18-6	04(7189)4411

無人店舗設置場所	所在地
我孫子市役所	東急ストア布佐店
湖北マイン	あびこショッピングプラザ1F
	JR天王台駅南口

市川市

本八幡 (モトヤワタ)	272-0023	市川市南八幡4-5-8	047(378)2511
国分 (コクブン)	272-0833	市川市東国分1-28-13	047(373)6111
北方 (キタカタ)	272-0815	市川市北方2-6-8	047(336)1181
行徳 (キョウトク)	272-0104	市川市本塩16-10	047(356)9111
原木中山 (ハラキナカヤマ)	272-0014	市川市田尻4-16-7	047(393)1511
市川 (イチカワ)	272-0034	市川市市川1-5-16	047(324)2121

無人店舗設置場所	所在地
市川妙典サティ1F	ネットトヨタ千葉市川大野店
シヨップス市川入口脇	

出は出張所、 は外国為替取扱店、 は外貨両替店、 は住宅金融公庫取扱店、 は共同キャッシュサービスコーナーです。

市原市

市原 (イチハラ)	290-0081	市原市五井中央西2-13-12	0436(21)4361
国分寺台 (コクブンジダイ)	290-0073	市原市国分寺台中央1-5-1	0436(21)3111
ちはら台 (チハラダイ)	290-0141	市原市ちはら台東2-1-11	0436(52)3311
八幡 (ヤワタ)	290-0062	市原市八幡214-1	0436(42)3131
姉崎 (アネサキ)	299-0111	市原市姉崎545	0436(61)2333
有秋台 (ユウシュウダイ)	299-0124	市原市有秋台東2-3	0436(66)3111

無人店舗設置場所

出光興産千葉製油所 青葉台ドラッグストア-与三郎前 JR五井駅西口 スーパーマルエイ四辻店	市原市役所 住友化学工業千葉工場 アビタ市原店1F
--	---------------------------------

印西市

印西 (インザイ)	270-1327	印西市大森3870-3	0476(42)3231
千葉ニュータウン	270-1348	印西市戸神字中峠504	0476(46)1311

無人店舗設置場所

ジャスコ千葉ニュータウン中央店1F

浦安市

浦安 (ウラヤス)	279-0002	浦安市北栄1-12-23	047(351)2101
新浦安 (シンウラヤス)	279-0011	浦安市美浜1-8-1	047(354)1001
浦安富岡 (ウラヤストミオカ)	279-0021	浦安市富岡3-2-3	047(352)5151

無人店舗設置場所

浦安市役所 ショッパーズプラザ新浦安店1F マリナイースト	浦安市川市市民病院
-------------------------------------	-----------

柏市

柏 (カシワ)	277-0021	柏市中央町1-1	04(7167)6135
北柏 (キタカシワ)	277-0827	柏市松葉町4-5	04(7133)5611
つくしが丘 (ツクシガオカ)	277-0072	柏市つくしが丘1-1-5	04(7175)0311
南柏 (ミナミカシワ)	277-0855	柏市南柏1-13-17	04(7145)9111
豊四季 (トヨシキ)	277-0863	柏市豊四季185-1	04(7147)7666
柏ローンプラザ (カシワローンプラザ)	277-0005	柏市柏1-1-11	04(7163)7272

無人店舗設置場所

柏市役所本庁舎 東武新柏駅前 JR南柏駅東口 柏駅南口ファミリかしわビル2F 松ヶ崎ショッピングセンター	国立がんセンター セブンイレブン松葉町店隣 ヨークマート新柏店
--	---------------------------------------

勝浦市

勝浦 (カツウラ)	299-5234	勝浦市勝浦173	0470(73)1231
--------------	----------	----------	--------------

無人店舗設置場所

勝浦市役所

鎌ヶ谷市

鎌ヶ谷 (カマガヤ)	273-0105	鎌ヶ谷市鎌ヶ谷1-5-36	047(443)3411
---------------	----------	---------------	--------------

無人店舗設置場所

ヨークマート鎌ヶ谷道野辺店 ザミットストア馬込沢駅前店	コープ鎌ヶ谷
--------------------------------	--------

鴨川市

鴨川 (カモガワ)	296-0001	鴨川市横渚707-6	0470(93)3111
--------------	----------	------------	--------------

無人店舗設置場所

鴨川グランドホテル

木更津市

木更津 (キサラツ)	292-0057	木更津市東中央3-2-14	0438(23)7311
---------------	----------	---------------	--------------

無人店舗設置場所

木更津グリーンシティ ショッピングセンター1F かずさアカデミアパーク アビタ木更津店1F	君津支店 JR木更津駅西口
--	------------------

君津市

君津 (キミツ)	299-1144	君津市東坂田1-3-3-101	0439(52)9111
-------------	----------	-----------------	--------------

君津東 (キミツヒガシ)	299-1162	君津市南子安4-32-1	0439(52)6811
-----------------	----------	--------------	--------------

無人店舗設置場所

アビタ君津店西口脇

佐倉市

志津 (シツ)	285-0855	佐倉市井野1422-4	043(489)2211
------------	----------	-------------	--------------

ユーカリが丘 (ユーカリガオカ)	285-0843	佐倉市中志津3-37-8	043(461)1021
---------------------	----------	--------------	--------------

うすい (ウスイ)	285-0837	佐倉市王子台3-1-1	043(461)7121
--------------	----------	-------------	--------------

佐倉 (サクラ)	285-0817	佐倉市大崎台1-3-2	043(486)3311
-------------	----------	-------------	--------------

佐倉山王 (サクラサンノウ)	285-0807	佐倉市山王1-9-5	043(486)2231
-------------------	----------	------------	--------------

無人店舗設置場所

中志津中央商店街 京成ユーカリが丘駅南口	マルエツ新志津店 サンクス染井野店
-------------------------	----------------------

佐原市

佐原 (サワラ)	287-0003	佐原市佐原イ537-2	0478(52)4191
-------------	----------	-------------	--------------

無人店舗設置場所

佐原市役所

サワラシティ1F

白井市

白井 (シロイ)	270-1435	白井市清水口1-1-16	047(492)1881
-------------	----------	--------------	--------------

無人店舗設置場所

白井ラバモール前

スーパーマルエイ白井店

袖ヶ浦市

長浦 (ナガウラ)	299-0246	袖ヶ浦市長浦駅前3-3-2	0438(62)3113
--------------	----------	---------------	--------------

館山市

館山 (タチヤマ)	294-0045	館山市北条1820	0470(22)7611
--------------	----------	-----------	--------------

無人店舗設置場所

館山ショッピングセンター

銚子市

銚子 (チヨウシ)	288-0056	銚子市新生町2-9-1	0479(22)5505
--------------	----------	-------------	--------------

無人店舗設置場所

島田総合病院

東金市

東金 (トウガネ)	283-0802	東金市東金1393	0475(52)3171
--------------	----------	-----------	--------------

無人店舗設置場所

新千葉CC
スーパーカワグチ(レイクサイドビル)

サンピア2F

出は出張所、 は外国為替取扱店、 は外貨両替店、 は住宅金融公庫取扱店、 は共同キャッシュサービスコーナーです。

富 里 市		
富里 (トミサト)	286-0221 富里市七栄128-7	0476(91)0211

流 山 市		
江戸川台 (エドガワダイ)	270-0115 流山市江戸川台西1-2	04(7152)3151
初石 (ハツシ)	270-0114 流山市東初石3-96-43	04(7154)5331
流山 (ナガラヤマ)	270-0157 流山市平和台4-35-2	04(7150)1501

無人店舗設置場所		
江戸川台駅前東口商店街 松ヶ丘団地入口	流山運河駅前 ヨークマート江戸川台店	

習 志 野 市		
津田沼 (ツダヌマ)	275-0026 習志野市谷津1-17-27	047(477)1151
秋津 (アキツ)	275-0025 習志野市秋津3-6-1	047(451)1121
藤崎 (フジサキ)	275-0017 習志野市藤崎3-12-16	047(478)8111
大久保 (オオクボ)	275-0012 習志野市本大久保3-9-24	047(473)3101
実初 (ミモミ)	275-0002 習志野市実初4-7-17	047(473)5111

無人店舗設置場所		
日立製作所習志野工場 実初スーパーオカヤ	スーパーエクセル(香澄) ヨークマート谷津店	

成 田 市		
成田 (ナリタ)	286-0033 成田市花崎町774-2	0476(22)2545
成田西 (ナリタニシ)	286-0017 成田市赤坂2-1-17	0476(26)3911

無人店舗設置場所		
成田赤十字病院 ボンベルタ4F 新東京国際空港第1旅客ターミナル 中央ビル1F 成田ユアエルム	貨物管理ビル1F 新東京国際空港第1旅客ターミナル 北ウイング4F イオン成田ショッピングセンター	

野 田 市		
野田 (ノダ)	278-0037 野田市野田689-1	04(7125)6611
川間 (カワマ)	270-0235 野田市尾崎853	04(7127)2611
梅郷 (ウメサト)	278-0022 野田市山崎1679-2	04(7123)1311

無人店舗設置場所		
ヨークマート川間南店 野田ショッピングセンター郵便局前	野田市役所	

富 津 市		
富津 (フツ)	293-0001 富津市大堀2197-1	0439(87)9711

無人店舗設置場所		
富津ショッピングセンター3F		

船 橋 市		
船橋 (フナバシ)	273-0005 船橋市本町4-34-12	047(422)9191
馬込沢 (マゴメザワ)	273-0048 船橋市丸山5-31-1	047(430)2411
中山 (ナカヤマ)	273-0035 船橋市本中山4-25-10	047(335)6101
船橋駅前 (フナバシエキマエ)	273-0005 船橋市本町7-6-1	047(422)5501
二和向台 (フタワムコウダイ)	274-0805 船橋市二和東6-16-3	047(447)1171
海神 (カイジン)	273-0021 船橋市海神4-19-2	047(434)8181
北習志野 (キタナラシノ)	274-0063 船橋市習志野台2-49-20	047(466)5131
古和釜 (コワガマ)	274-0064 船橋市松が丘3-3-1	047(464)1011
高根 (タカネ)	274-0063 船橋市習志野台1-1-3	047(462)1111
船橋ローンプラザ	273-0005 船橋市本町6-7-1 ANパークビル3F	047(425)1187

無人店舗設置場所	
船橋市役所 ららぽーとウエスト1F ららぽーとワン1F 大穴中央商店街通 夏見ショッピングセンター1F マックスバリュート新船橋店	スーパーたつみ(馬込沢) 新京成北習志野駅西口 咲ヶ丘寺尾ストア前 ヨークマート咲ヶ丘店 船橋中央病院

松 戸 市		
松戸 (マツド)	271-0092 松戸市松戸1776	047(364)2171
矢切 (ヤギリ)	271-0087 松戸市三矢小台3-19-5	047(362)8011
松戸新田 (マツドシンデン)	270-2242 松戸市仲井町1-4	047(362)3211
北小金 (キタコガネ)	270-0003 松戸市東平賀19-1	047(348)9001
常盤平 (トキワダイラ)	270-2261 松戸市常盤平5-21-11	047(387)4111
五香 (ゴコウ)	270-2251 松戸市金ヶ作408	047(388)2811

無人店舗設置場所	
JR松戸駅西口 東葛飾支庁 牧の原	いなげや松戸新田店 千葉大学園芸学部緑風会館

茂 原 市		
茂原 (モハラ)	297-0024 茂原市八千代2-1-1	0475(25)1161
茂原緑ヶ丘 (モハラミドリカオカ)	297-0065 茂原市緑ヶ丘1-42-1	0475(22)1151

無人店舗設置場所		
日立製作所茂原工場 茂原アスモ 茂原市役所 カインズホーム茂原店	JR茂原駅東口 長生支庁 スーパーデリシャス	

八 街 市		
八街 (ヤチマタ)	289-1115 八街市八街ほ246-6	043(443)1321

無人店舗設置場所		
旧パワーミヤスズ松林店 八街市役所前 八街ショッピングセンター1F	JR櫃戸駅前 ハヤシ八街大木店 カインズホーム八街店	

八 千 代 市		
八千代 (ヤチヨ)	276-0043 八千代市萱田2241-16	047(483)7156

無人店舗設置場所		
八千代市役所 アビタ八千代店1F	ライフ八千代店1F ヨークマート八千代村上店	

八 日 市 場 市		
八日市場 (ヨウカイチバ)	289-2144 八日市場市イ2578-1	0479(72)1251

無人店舗設置場所	
八日市場市役所	エイトピア1F

四 街 道 市		
四街道 (ヨツカイドウ)	284-0005 四街道市四街道1-6-5	043(422)1553
四街道南 (ヨツカイドウミナミ)	284-0044 四街道市和良比241-1	043(433)1211
千代田 (チヨダ)	284-0015 四街道市千代田5-35	043(422)8111

無人店舗設置場所		
コープ四街道 四街道市役所 四街道三徳プラザ	イトーヨーカ堂四街道店前 長崎屋四街道店1F	

大 網 白 里 町(山 武 郡)		
大網 (オオアミ)	299-3251 大網白里町大網97	0475(72)3171

無人店舗設置場所	
アミリィ1F	セブンイレブン季美の森店

出は出張所、 は外国為替取扱店、 は外貨両替店、 は住宅金融公庫取扱店、 は共同キャッシュサービスコーナーです。

大 原 町 (夷 隅 郡)			
大原 (オオハラ)	298-0004	大原町大原7944-4	0470(62)4431
無人店舗設置場所 大原町役場			

小 見 川 町 (香 取 郡)			
小見川 (オミガワ)	289-0313	小見川町小見川78	0478(83)3131
無人店舗設置場所 小見川総合病院 小見川ショッピングプラザ			

鋸 南 町 (安 房 郡)			
保田 (ホタ)	299-1902	鋸南町保田227	0470(55)0531

栄 町 (印 旛 郡)			
栄 (サカエ)	270-1515	栄町安食台1-3-2	0476(95)1821

酒 々 井 町 (印 旛 郡)			
酒々井 (シスイ)	285-0922	酒々井町中央台1-8-1	043(496)2131
無人店舗設置場所 JR酒々井駅東口 ダイエー酒々井店1F			

沼 南 町 (東 葛 飾 郡)			
沼南 (シヨウナン)	277-0921	沼南町大津ヶ丘3-2	04(7192)1121
無人店舗設置場所 いなげや沼南店			

多 古 町 (香 取 郡)			
多古 (タコ)	289-2241	多古町多古2744	0479(76)5151

千 倉 町 (安 房 郡)			
千倉 (チクラ)	295-0012	千倉町南朝夷1055-1	0470(44)1315

横 芝 町 (山 武 郡)			
横芝 (ヨコシバ)	289-1732	横芝町横芝1190-1	0479(82)1331
無人店舗設置場所 ショッピングモールサピア横芝1F			

東 京 都			
東京 (トウキョウ)	103-0022	東京都中央区日本橋室町1-13-6	03(3279)0741

無人店舗設置場所	野栄町 (匝 瑳 郡)	野栄町役場
	光 町 (匝 瑳 郡)	光町役場
	山田町 (香 取 郡)	山田町役場
	松尾町 (山 武 郡)	松尾町役場
	山武町 (山 武 郡)	山武町役場
	成東町 (山 武 郡)	ラパーク成東店

本店	260-0015	千葉市中央区富士見1-11-11	043(222)2121
幸町センター	261-0001	千葉市美浜区幸町1-6-5	043(242)0811
事務部	103-0022	東京都中央区日本橋室町1-13-6	03(3279)0023
事務集中センター (東京)			
東京事務所	103-0022	同上	03(3279)3321
成田空港 出 (両 替 店)	282-0004	成田市古込字古込1-1成田空港 第2旅客ターミナルビル本館3階	0476(34)6368
成田空港サテライト 出 (両 替 店)	282-0004	成田市古込字古込1-1成田空港 第2旅客ターミナルビルサテライト3階	0476(34)6370

千葉県内 115ヶ店 都内 1ヶ店 無人店舗 179ヶ所
(平成14年5月31日現在)

ネットワークの推移

	平成11年度	平成12年度	平成13年度
店舗	117	117	117
無人店舗(店舗外現金自動設備)	179	183	177

(各年度3月31日現在)

無人店舗ネットワークの拡大

平成13年度は、無人店舗を14ヶ所開設し、平成14年5月末現在で179ヶ所となりました。有人店舗116ヶ所と併せて、295のネットワークで皆様にATMサービスのご提供をしています。今後ともお客様のご利用しやすいネットワークの拡充に努めていきます。

コンビニATM(E-net)

コンビニATM(E-net)は、「」マークの表示のある、県内325ヶ所・全国4,011ヶ所のコンビニエンス・ストアでご利用頂けます。(設置店舗数は、平成14年3月31日現在)

コンビニATM(E-net)一覧表については、お近くの京葉銀行の営業店窓口にてお渡しできますので、お気軽にお問い合わせ下さい。