寄り道して見つける千葉の魅力

道で発見！ちばぁ

千葉県PRマスコット
キャラクター　チーバくん
千葉県許諾 第A3-9号

今回の道

東関東自動車道

千葉市から香取市までの
約55.6kmを紹介！

第36回

東関東自動車道 その2
HIGASHI-KANTO EXPWY

「東関東自動車道」佐原PA上り展望台からの眺め

《背 景》酒々井PA下り内に咲く「ムクゲ」の花

▲「東関東自動車道」酒々井PA付近

茨城県との県境（今回のゴール地点）は、「利根川」の先にある「常陸利根川」手前です！

千葉県と茨城県との県境を流れているのは「利根川」と思いがちです。しかし、一部、県境が複雑に入りくんでいて「利根川」が県境ではない地域があります。今回のゴール地点がその地域で、佐原PAを過ぎ、道路は高架上を進み利根川を渡り切りますが、その先も千葉県の香取市で、稲作が盛んな水郷地帯です。道路上にその表記はありませんが、実際の県境はもう少し先の「外浪逆浦（そとなさかうら）」につながる「常陸利根川（ひたちとねがわ）」の手前付近です。（右図参照）

▲利根川を渡る「東関東自動車道」

東関東自動車道・宮野木JCTから北東方向に進み、成田JCTで分岐し、香取市までの約55.6kmを走る。

東関東自動車道は、市川市の高谷JCT～茨城町JCTまで（途中未開通区間有）の全長約123km、既供用区間約92kmの高速自動車国道です。（本誌紹介の高谷JCT～潮来CI間の延長は、約75km）

今回は、「東関東自動車道その2」として、千葉市の「宮野木JCT」から、香取市の利根川の先にある茨城県境までの約56kmを走ります。「宮野木JCT」から片側3車線の広い道路をスタートした車は、国道16号と交差する千葉北ICから、四街道IC・佐倉ICへと進み「酒々井PA（下り）」でひと休み。PAで休憩した後、再び本線と合流し、2013年（平成25年）に供用が開始された酒々井IC、国道409号とつながる富里ICを通過。成田空港方面に向かう「新空港自動車道」と分岐する成田JCTを直進して香取市をめざします。ここから先は片側2車線道路になり、走行車両も少なくなります。しばらく走ると、カーブの先に2015年（平成27年）6月に供用が始まった「圏央道」とつながる「大栄JCT」が見えてきました。

「大栄JCT」を通過し、大栄PAや国道51号とつながる大栄ICを通り抜け、成田市から香取市へ。香取市に入ると田園地帯や森林が視界に入り、のどかな車窓の景色に癒されます。香取市街地に続く佐原香取IC、さらに佐原PAを通過し、緩やかなカーブを描きながら水郷地帯と利根川に架かる高架を行けば、ほどなく茨城県との県境のゴールです。

▲成田空港方面への「新空港自動車道」と分岐する成田JCT付近

▲大栄JCT付近

▲眺望が開ける展望台手前付近

Special Spot

東関東自動車道の佐原香取ICと潮来ICの間に設けられている佐原PA。上り線PAにある「180度パノラマ展望台」からは、暮れなずむ時刻に道路を走行する車のライトが輝いて見えました。利根川を眼下に水郷地域を一望できる展望台は「ちば眺望100景」に選ばれています。

▲成田付近では、成田空港を離発着する航空機が道路上を横切ります。

●佐原の大祭(秋祭り)

▲華麗な踊りと山車の曳き廻し

※くわしくはWebサイトをご覧ください。
https://www.city.katori.lg.jp/sightseeing/matsuri/introduction/aki.html

約300年に渡って継承されてきた佐原の一大イベント「佐原の大祭」。7月の夏祭りに続き、10月には諏訪神社の祭礼の秋祭りが開催され、小野川の西側一帯の新宿地区に13台の山車が曳き廻されます。日本三大囃子に数えられる「佐原囃子」が響き渡る中、小江戸と称される国選定の伝統建造物が軒を連ねる通りを練り歩く様子は趣きがあり、江戸時代の風情を思わせます。山車上部に飾られた江戸・明治期の名人人形師が制作した高さ4mもの大人形も見応えがあります。

●日時／ 10月12日(金)から10月14日(日)

●問い合わせ／
香取市 生活経済部 商工観光課
TEL.0478-50-1212

●酒々井パーキングエリア《PA》(上り)

寄り道発見!

成田空港から東京方面へ向かうマイカーやバスに便利なPA。
コンシェルジェがいるインフォメーションでお役立ち情報が聞ける!

東関東自動車道にあるパーキングエリアの中では最大規模で、平日でも朝早くから大勢の人々で賑わいます。道路の混雑状況や東京方面の観光情報などをていねいに教えてくれるエリアコンシェルジェがいるインフォメーションが便利です。

▲ショッピングコーナー

●営業時間

◎軽食・カフェ・レストラン
フードコート 6:00～24:00
モスバーガー 6:00～24:00
◎お土産・産直販売
ショッピングコーナー 6:00～24:00
◎給油・給電
JXTGエネルギー 24時間
給電スタンド 24時間
◎生活・暮らし・日用雑貨
自動販売機コーナー 24時間
ATM「セブン銀行」 6:00～24:00
◎高速道路サービス
サービスエリア・コンシェルジェ 8:00～18:30

●駐車場 大型:75／小型:122
●障がい者等用施設
障がい者等用駐車場
大型:1台／小型:4台

人気の商品BEST3

1 **錦爽鶏の親子丼**
(味噌汁・お新香付)
1人前 ¥780
柔らかい肉質とほどよい歯ごたえが特徴の千葉県の銘柄鶏「錦爽(きんそう)どり」使用の人気丼。《フードコート》

2 **千葉落花生サブレ**
(5枚入) ¥626
千葉県産落花生「千葉半立」種の刻みを生地に練り込み、千葉県の形に抜いたさっくりサブレ。
《ショッピングコーナー》

3 **銚子電鉄ぬれ煎餅**
(5枚入) ¥432
しっとりした歯触りのぬれ煎餅。緑の甘口・青のうす口・赤の濃い口の3種類があります。
《ショッピングコーナー》

※価格はすべて税込です。

●酒々井パーキングエリア《PA》(下り)

寄り道発見!

東京から成田空港・茨城方面へ、レジャーや観光のドライブ拠点。
この路線唯一のガソリンスタンドが設置されていて、SA並みの充実設備!

早朝にはゴルフ客やレジャー目的のドライバーが、また帰国する外国人旅行客などが多く利用する下りパーキングエリア。千葉県土産のみならず、東京を代表する土産品もバラエティー豊かに取り揃えているのも嬉しい。

▲フードコート

●営業時間

◎軽食・カフェ・レストラン
スターバックス 6:30～22:00
松屋 24時間
フードコート 5:00～23:00
◎お土産・産直販売
ショッピングコーナー 5:00～23:00
免税店 5:00～23:00
◎給油・給電
昭和シェル石油 24時間
給電スタンド 24時間
◎生活・暮らし・日用雑貨
自動販売機コーナー 24時間

●駐車場 大型:69／小型:153
●障がい者等用施設
障がい者等用駐車場
大型:1台／小型:5台

人気の商品BEST3

1 **大きなレーズンパン**
1個 ¥450
PA内にある美味しいパン屋さんとして人気の「ジェイ・バロウ」。レーズンがたっぷり入ったもちもちの食感がクセになるパン。
《ベーカリーコーナー》

2 **愛娘芋きんつば**
(6個入) ¥1,080
千葉県産の愛娘芋のペーストを贅沢に使用したオリジナル商品。酒々井PAだけで買える限定品です。
《ショッピングコーナー》

3 **ピーナッツソフト**
1個 ¥360
千葉県産のピーナッツペーストを練り込んでいるので、口に豊かな風味が広がります。
《フードコート》

※価格はすべて税込です。

600年の水郷の街へ溶け込むように泊まる
佐原商家町ホテル NIPPONIA

“NIPPONIA”のすぐ脇を流れる「小野川と観光遊覧船」

▲フロントとレストランがあるGEISHO棟

▲本床、天井板、意匠ガラスなど歴史を物語る客室。(YATA棟101)

「北総の小江戸」とも呼ばれ、多くの観光客が訪れる香取市佐原。舟運で栄えたまちの佇まいを今に伝える小野川沿いを中心に、土蔵造りの商家や町屋が軒を連ね、重要伝統的建造物群保存地区にも選定されています。散策する人々を、遠く江戸時代にタイムトリップしたような気分に誘う街です。

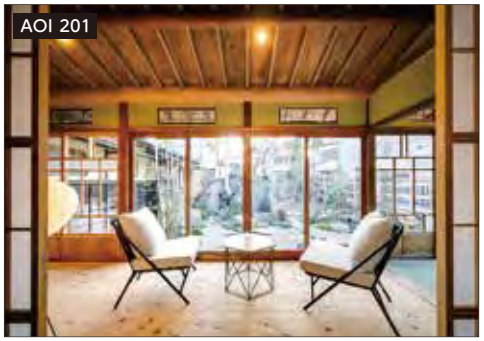

▲地元に親しまれ柳半別邸と呼ばれた元料亭。和洋室の3部屋と中庭があり、最大6名様で泊まれる一棟貸切の客室。(AOI棟201)

この風情ある佐原の街全体を、周遊できるひとつのホテルのように見立てた宿泊施設が「佐原商家町ホテル NIPPONIA」で、ホテルを構成する宿泊棟は、町の中心部に3つ。フロントとレストランがあるGEISHO棟は、県指定文化財で築160年の切妻変形二階家屋の商家だった建物。2階の和室を改装したフレンチレストランでは、地産地消をテーマにした本格フレンチが堪能できます。また、明治後期建造の母家と土蔵、裏庭に面した倉庫をリノベーションしたYATA棟は、3室ある宿泊施設。さらに、小野川の川岸に建つAOI棟は、料亭だった建物。四季折々の空間が美しい中庭と月見台、障子細工や行灯(あんどん)の柔らかな照明に浮かび上がる床の間空間など、1つの建物を丸ごと一棟貸切で宿泊できます。ホテル備え付けの浴衣でそぞろ歩く夕暮れ。日帰りでは味わえない情緒あふれる佐原を「佐原商家町ホテル NIPPONIA」で楽しんでみませんか。

▲160年前の内装をそのまま活かしたレストラン。

フレンチの技法で提供する「佐原料理」

LUNCH ランチ

Déjeuner A 1人前 ¥3,024

北総の旬の食材を生かしたフレンチ。目と舌で堪能できる地元食材を盛り込んだランチメニューは、街歩きの途中に立ち寄り、嬉しい季節のひと皿の数々が味わえます。

ランチ 11:30～15:00 (L.O.14:00)

※季節により内容は異なります。

DINNER 夕 食

Dîner A 1人前 ¥5,940

昔から関東の食を支えてきた千葉の幸を地産地消で楽しむ本格フレンチのコース。この土地ならではの吟味した素材を贅沢に使い、最高の状態で提供されます。

ディナー 17:30～22:00 (L.O.20:00)

※季節により内容は異なります。

※レストランは宿泊なしでもご利用可!　※価格はすべて税・サ込です。

●所在地／**佐原商家町ホテル NIPPONIA**
香取市佐原イ1720
TEL.0120-210-289
※くわしくはWebサイトをご覧ください。
https://www.nipponia-sawara.jp/

「道で発見!ちば」は、今回が最終号となりました。

2015年10月より毎月発行してきた冊子「道で発見!ちば」は、2018年9月の本号をもちまして、全36回の最終号を迎えることとなりました。第1回から3年間、毎月お読みいただいた多くの方々にお礼を申し上げるとともに、本冊子の制作にあたり、情報のご提供や取材、撮影などにご協力くださいました各関係機関や施設、関係者の皆さまに感謝を申し上げます。ありがとうございました。

10月からは、新企画「日本百選 of ちば」がスタートします。県内各地に点在する日本百景の中から選りすぐりの魅力あふれるスポットをご紹介いたします。誰もが認めるメジャーなものは改めてそのよさを再確認していただき、あまり知られていなくても新たな発見と感動の日本百景をご案内いたしますので、どうぞご期待ください。

京葉銀行広報グループ・制作スタッフ一同

取材協力・写真提供・撮影協力／東日本高速道路株式会社　ネクセリア東日本株式会社 関東東支店　香取市生活経済部商工観光課
佐原商家町ホテル NIPPONIA

2018.9(次回発行／2018年10月20日)

京葉銀行 BANK
ホームページでもご覧いただけます。
京葉銀行　情報誌　検索

LINEからも「道で発見!ちば」を配信しています。
LINE@ 京葉銀行 公式アカウント